

# ORGANIGRAMA I.E.I.F.E MAYO 2011



RESUMEN	
Área	Puestos
DIRECCION GENERAL	2
CONTRALORIA INTERNA	1
JURIDICO	2
CONTROL Y GESTION	4
ADMINISTRACION	14
COSTOS	7
PROYECTOS	8
NORMATIVIDAD	8
CONSTRUCCION	11
<b>TOTAL</b>	<b>57</b>
GASTO CORRIENTE INDIRECTOS	46
INDIRECTOS	11

## ESTRUCTURA ORGANIZACIONAL MAYO 2011

**DIRECCION GENERAL DEL IEIFE**  
ING. GEORGINA SILVA BARRAGAN  
DIRECTORA GENERAL

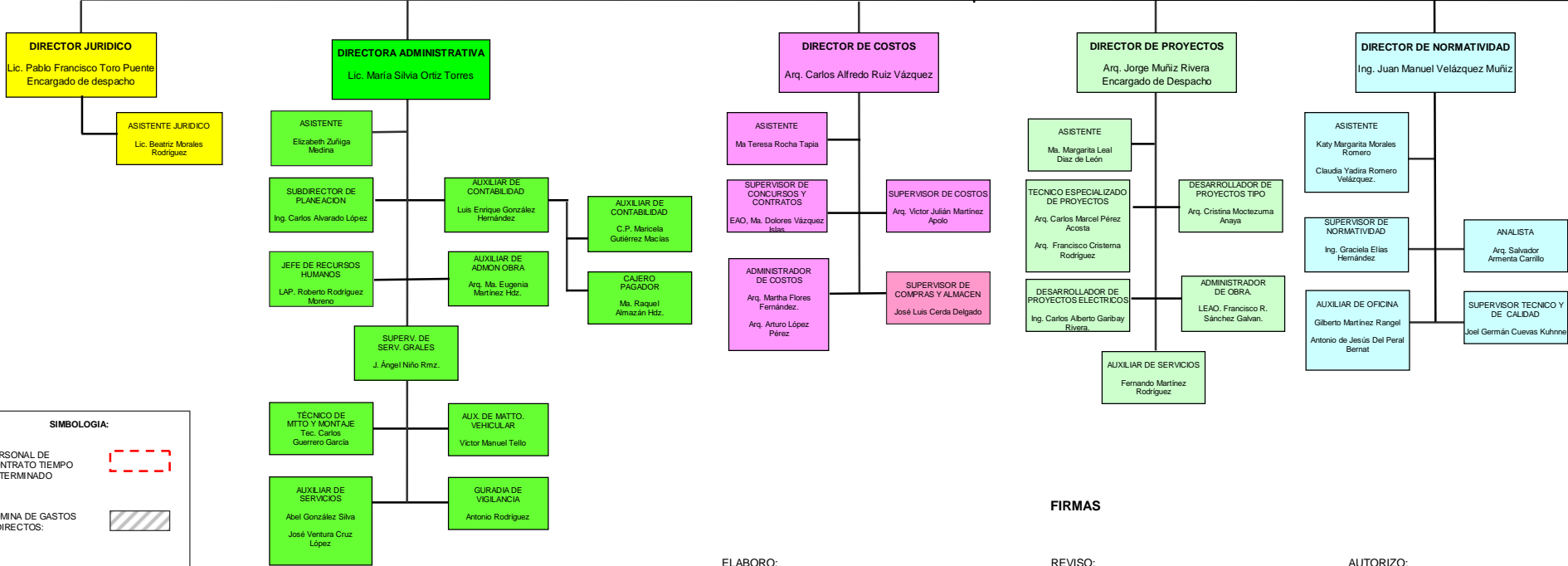
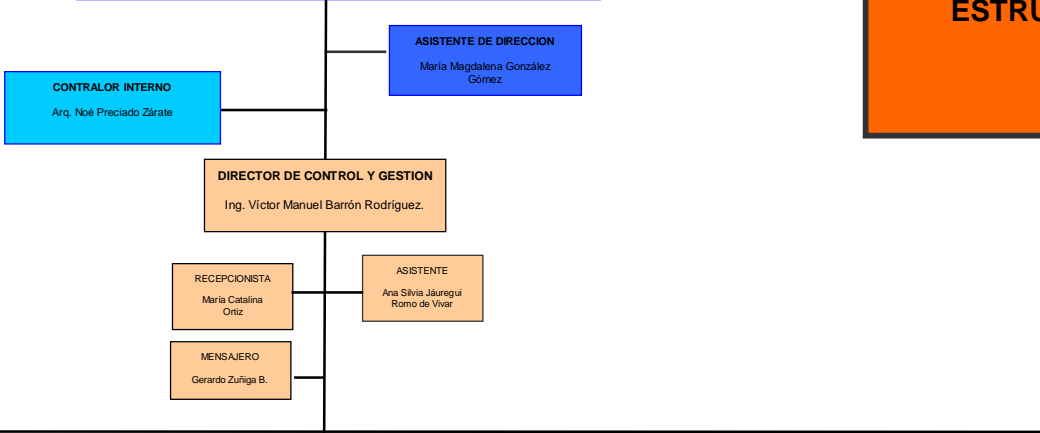

### INDIRECTOS

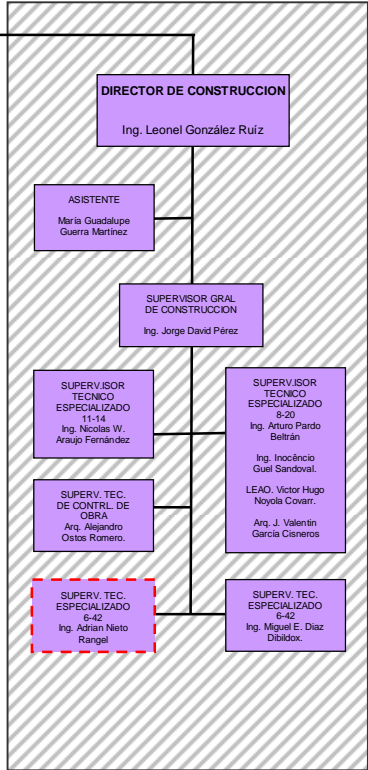

**SIMBOLOGIA:**

PERSONAL DE CONTRATO TIEMPO DETERMINADO	
NOMINA DE GASTOS INDIRECTOS:	

ELABORO: LAP. ROBERTO RODRIGUEZ MORENO  
JEFE DE RECURSOS. HUMANOS

REVISO: LIC. MARIA SILVIA ORTIZ TORRES  
DIRECTORA ADMINISTRATIVA

AUTORIZO: ING. GEORGINA SILVA BARRAGAN  
DIRECTORA GENERAL